Universidad Austral de Chile
Conocimiento y Naturaleza

Facultad de Ciencias Jurídicas y Sociales

MEMORIA 2026

NOTICIAS Y COLUMAS DE OPINIÓN



Presentación

A continuación, se presenta una selección de noticias correspondientes al período anual, elaboradas por académicas y académicos de la Facultad de Ciencias Jurídicas y Sociales de la Universidad Austral de Chile.

Estos contenidos dan cuenta de la contribución que realiza la Facultad al debate público y a la difusión del conocimiento en materia jurídica y social.

A través de estas publicaciones se refleja el compromiso institucional con la Vinculación con el Medio, proyectando el quehacer académico hacia la sociedad y aportando al análisis en temas de interés público desde una perspectiva jurídica y social.

Universidad Austral de Chile
Conocimiento y Naturaleza

Facultad de Ciencias Jurídicas y Sociales

NOTICIAS



Marzo 2026

Académicos de Derecho UACh participaron en la actualización de la cuarta edición de Contrato de transacción



Postulaciones abiertas al Magíster en Regulación y Litigación Pública: cierra el 20 de marzo



Prof. Sebastián Agüero se adjudica Fondecyt Regular 2026 con proyecto sobre la teoría de la ley en Chile



Escuela de Derecho UACh Valdivia realizó bienvenida a estudiantes generación 2026



72 nuevos estudiantes ingresan a estudiar Derecho en la sede UACh Puerto Montt



Prof. Daniela Accatino se adjudicó Fondo Nacional del Libro y la Lectura con ensayo sobre memoria y justicia



Derecho UACh lamenta el sensible fallecimiento de la alumni Pilar Bello Labe



UACh firmó convenio marco de cooperación y colaboración interinstitucional con Subsecretaria de Derechos Humanos



Equipo VCM de Derecho refuerza su comunidad de trabajo y convoca a nuevos laborantes



Carta de homenaje a Pilar Bello Labe



Académica publica investigación sobre derecho del consumo sostenible y el ejemplo francés para Chile



Asume nueva Directiva del Centro de Estudiantes de Derecho Valdivia 2026



Marzo 2026

Prof. Iván Hunter integró comisión doctoral en la U. de Chile por tesis sobre cosa juzgada penal y civil



Excontralor Jorge Bermúdez inauguró programas de Magíster en Derecho UACh con conferencia magistral sobre biodiversidad



Investigadora propone reformular el control de cláusulas clave en contratos de consumo



Escuela de Derecho UACh Puerto Montt realizó Ceremonia de Egreso 2025



Académica de Derecho UACh dictó conferencia sobre Derecho del Consumo en la Universidad de Chile



Nuevo libro analiza los desafíos de la Ley Marco de Autorizaciones Sectoriales



Prof. Cristóbal Balbontín participó en coloquio internacional sobre Medio Ambiente en U. de Chile



Académica publicó capítulo en libro sobre responsabilidad civil y daño jurídicamente relevante



Abril 2026

En Derecho UACh presentaron libro sobre persecución penal en el Wallmapu

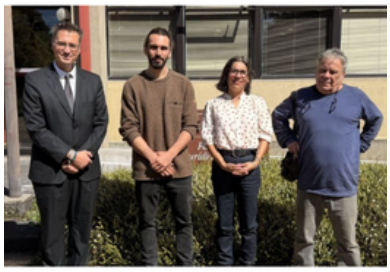

Fac. de Ciencias Jurídicas y Sociales UACh convoca a estudiantes a integrar equipo para Torneo Nacional de Debates del TC



Académico participó en seminario sobre los desafíos de Chile para las personas con discapacidad hacia 2030

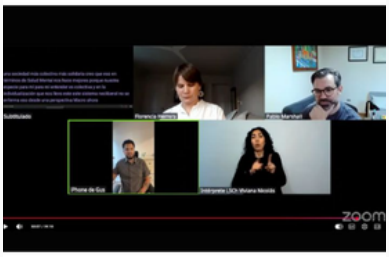

Grupo de Derecho Público UACh realizó seminario sobre ponderación de derechos fundamentales



Académica se suma como coinvestigadora en proyecto Fondecyt sobre Derecho de Consumo



Académico UACh publica investigación sobre Hans Kelsen en destacada revista jurídica



Académica UACh participó en inicio de proyecto Fondecyt sobre Derecho del Consumo



UACh abre postulaciones para su Magister en Derechos Humanos 2026



Magíster en Regulación y Litigación Pública inició su versión 2026 con clases de expertos en Derecho Administrativo

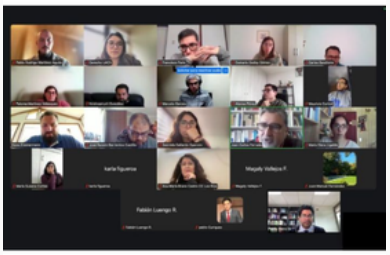

Seminario internacional abordó la corrupción entre privados y proyecta red de investigación académica



Convocan a estudiantes de Derecho UACh a pasantías en gestión y apoyo a personas migrantes



UACh presentó cuarta edición del libro "Contrato de transacción", referente del Derecho Civil en Chile



Abril 2026

Académico UACh presentó análisis comparado sobre unificación de doctrina en cortes supremas de Chile y España

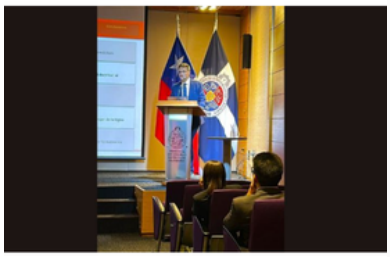

Estudiantes impulsan Núcleo de Estudio de Derecho Administrativo Disciplinario



Prof. Cristóbal Balbontín integró tribunal doctoral en la U. Federal de Santa Catarina, Brasil

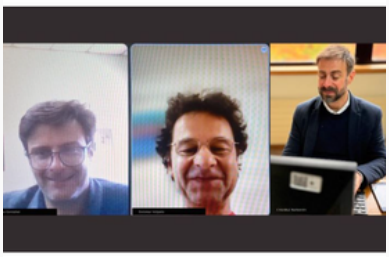

INDH Los Ríos y Facultad de Ciencias Jurídicas y Sociales fortalecen trabajo conjunto en derechos humanos



Expertos abordaron desafíos de datos y ciberseguridad en el mercado asegurador

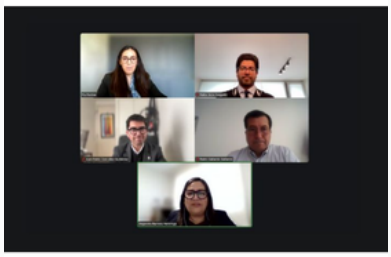

Estudiantes de Derecho comienzan su pasantía en la Fiscalía Regional de Los Ríos



Profesor de Derecho expuso en el Día de la Justicia Militar 2026 de la FACh

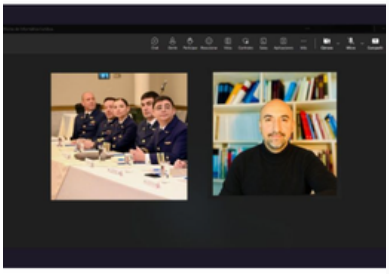

Profesor Gustavo Beade publicó investigación en destacada revista jurídica alemana



Profesor de Derecho UACh analiza compensación por RCA en seminario sobre Reconstrucción Nacional



Derecho UACh proyecta Clínica Jurídica para fortalecer la formación de sus estudiantes y vínculo con la comunidad



Estudiantes de Derecho UACh impulsan Semillero de Ciencias Penales y abren convocatoria 2026



Tribunal Constitucional reunió a 26 universidades en inicio de talleres exclusivos para su primer torneo universitario



Abril 2026

Experto UACh aporta al análisis regional sobre nueva política de la Oficina del Fiscal de la Corte Penal Internacional



Mayo 2026

En Derecho UACh se impulsa formación en defensa de nombres de dominio con enfoque estratégico



Estudiantes de Derecho visitaron la Corte de Apelaciones de Valdivia para acercarse a la práctica judicial



Conocimientos 2030 presentó la Etapa 2 del proyecto en el Cine Club UACh



Programa Alta UACh acercó la experiencia universitaria de Derecho a estudiantes de enseñanza media



Especialistas participaron en encuentro nacional sobre Derecho Administrativo Disciplinario



Circulo Austral de Derecho Tributario inauguró espacio académico para estudiantes de Derecho en la UACh



Seminario analizó los desafíos de la Educación Sexual Integral desde la perspectiva de los derechos humanos



Prof. Susan Turner representó a la UACh en las X Jornadas Nacionales de Derecho de Familia



Académicos y estudiantes analizaron los desafíos actuales del Derecho Civil en el Primer Congreso de Derecho



Mayo 2026

Eduardo Vodanovic obtiene el grado de Doctor en Derecho por la UACh



Tercer Tribunal Ambiental recibe a nuevos pasantes de la carrera de Derecho



Estudiantes de Derecho UACh visitaron el Juzgado de Letras del Trabajo de Valdivia para fortalecer su formación práctica



Cátedra Mujeres y Medios realizó nuevo diálogo sobre los desafíos de las intelectuales en el ámbito público



"Ciudadanía y Discapacidad": encuentro en Valdivia reunió a organizaciones y representantes de personas con discapacidad



Artículo sobre cláusulas abusivas fue publicado en la Revista Chilena de Derecho & Ciencia Política



Facultad de Ciencias Jurídicas y Sociales de la UACh lamenta fallecimiento del exministro Nibaldo Segura Peña



Derecho UACh destaca en prestigioso ranking SCImago 2026

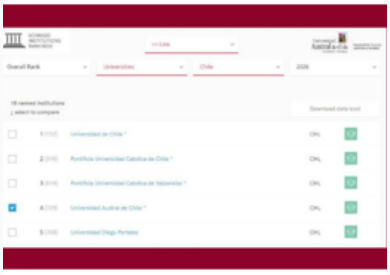

Más de 20 equipos de la región de Los Ríos participarán en la edición 2026 del Torneo Delibera



En Puerto Montt estudiantes de Derecho UACh asesoran a pescadores de Caleta Anahuac



Junio 2026

Prof. Pablo Soto es coautor en investigación publicada en destacada revista jurídica latinoamericana



Estudiantes de Derecho UACh visitaron Tribunal Laboral de Puerto Montt



Escuela de Derecho UACh certificó a 58 estudiantes en lus Postulandi



Semillero de Ciencias Penales inicia sus actividades con exitosa primera sesión en la Escuela de Derecho



Prof. Leticia Morales realizó estancia de investigación en la UNAM de Ciudad de México



Facultad de Ciencias Jurídicas y Sociales UACh estrena programa radial "Derecho en Simple"



Presidenta de la Corte Suprema inauguró las Primeras Jornadas Judiciales de Derechos Humanos en Valdivia



Banda de Derecho UACh Puerto Montt destacó en Festival Rock & Law de Valparaiso



Patrimonio natural de Chile inauguró el programa radial "Derecho en Simple"



Especialistas debatieron sobre salud mental y capacidad jurídica en la UACh



Derecho tributario y CAE fueron temas centrales en nuevo capítulo de Derecho en Simple



Académica de Derecho publica estudio sobre consumo sostenible en editorial alemana



Junio 2026

Estudiantes de Derecho son distinguidos por destacado desempeño académico en asignatura de Delitos



Derecho UACh promueve el lenguaje claro en el ámbito legal en entrevista con Valdivia TV



Curso abordará responsabilidad disciplinaria y sumarios administrativos



Estudiantes de Derecho de la UACh se forman en herramientas digitales del Poder Judicial



En Puerto Montt estudiantes de Derecho inician nueva etapa de asesoría en Caleta Anahuac



Estudiantes de Derecho UACh lanzan podcast «Derecho en Abstracto»



Prof. Iván Hunter dictó clase al CDE sobre sentencias ambientales

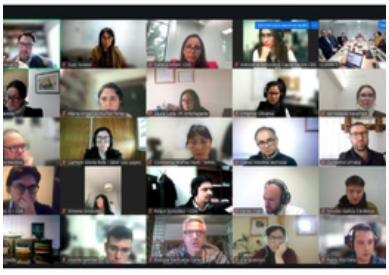

Estudiantes de Derecho UACh visitaron sitio de memoria excárcel de Isla Teja



Julio 2026

Estudiantes de postgrado de Derecho se adjudicaron fondos de apoyo Co2030 UACh 2026



Académica de Derecho UACh dictó charla especializada para profesionales del SERNAC



Revista de Derecho (Valdivia) publica nuevo número sobre desafíos jurídicos contemporáneos



Académicos aportan al análisis de la jurisprudencia nacional sobre protección de los consumidores



Doctora en Derecho UACh publica libro sobre determinación judicial de la pena



UACh reunió a especialistas para debatir una nueva regulación del consentimiento sexual



Derecho en Abstracto estrenó su segundo capítulo: "Construyendo el organismo jurídico"



Taller en CESAMCO Amulen abordó derechos en salud mental



Académico presenta libro sobre el principio de legalidad penal



Prof. de Derecho expuso sobre derecho disciplinario en conferencia del CDE



Comenzó curso de especialización en responsabilidad disciplinaria para el sector público



Últimos días para inscribirse en el curso de especialización en Práctica Forense Laboral



Julio 2026

Egresada de Derecho UACh obtuvo beca Barros & Errázuriz



Prof. Derecho UACh analizó alcances de la nueva Ley de Convivencia Educativa



Agosto 2026

Derecho UACh presentó su oferta académica en la Feria de Educación Superior del Windsor School



Estudiante de Derecho colaboró con artículo en Revista del Instituto de Estudios Judiciales



UACh invita a postular a su Doctorado en Derecho, único programa de la macrozona sur austral



Derecho y poesía dialogan en el podcast "Derecho en Abstracto"



"Derecho en Abstracto" aborda los conceptos fundamentales del Derecho



Charlas y ferias vocacionales invitan a jóvenes a ser parte de la carrera de Derecho UACh



Derecho UACh participó en las IX Jornadas de Mujeres Penalistas y Criminólogas



Alumni de Derecho UACh es nombrado Prof. de Derecho Ambiental en la U. de Talca



DISCA presenta Informe Alternativo sobre Acceso a la Justicia



Agosto 2026

Investigador UACh participó en Congreso Latinoamericano de Sociología en Brasil



Tribunal Ambiental abre convocatoria para una nueva versión del Concurso de Comentarios de Sentencias



Jueces y académicos analizaron los límites de la autonomia judicial frente a la prueba pericial



Egresado de Derecho UACh Felipe Orellana asume como cónsul general de Chile en Caracas



Académica abordó desafíos jurídicos de la salud y el ingreso básico en Canadá



Académicos UACh analizan el cumplimiento simultáneo de penas privativas de libertad



CED UACh participó en Encuentro Nacional de Centros de Estudiantes en U. de Chile



Estudiantes de Derecho UACh visitaron los Juzgados Civiles de Valdivia



Académicos de Derecho participan en nueva publicación sobre proceso civil



Académico presentó propuesta de Clínica Jurídica UACh en jornadas nacionales de la U. Finis Terrae



Septiembre 2026

Académicos publican artículo sobre subsidios habitacionales y gananciales



Prof. de Derecho analiza sanción aplicable a cláusulas abusivas en el derecho del consumo chileno



Equipo Leyendas Fenner Liceo Bicentenario Industrial La Unión ganó final regional del Torneo Delibera 2026



Seremi de Justicia y DDHH de Los Ríos realizó visita protocolar a la Fac. de Ciencias Jurídicas y Sociales UACh



Animales y tribunales: UACh aborda nuevos desafíos jurídicos



Estudiantes y egresados de Derecho analizaron jurisprudencia sobre cláusulas abusivas



Podcast "Derecho en Abstracto" abordó la histórica disputa sobre qué es el Derecho



De Valdivia a Bucarest: una abogada UACh en el corazón jurídico de Europa



Derecho, ciencia y regulación marcaron las XV Jornadas Australes de Medio Ambiente y Derecho



Seminario de Derecho Penal profundizó en los desafíos actuales del consentimiento

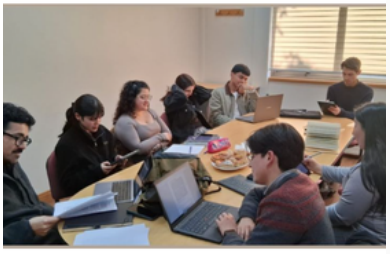

Estudiante de Derecho expuso en encuentro nacional de Derecho Constitucional



Derecho UACh lleva sus investigaciones a conferencia internacional de teoría jurídica en Madrid



Septiembre 2026

Académico de Derecho publicó capítulo sobre el recurso de queja en obra colectiva internacional



Paula Vásquez obtiene el grado de Doctora en Derecho por la UACh



Doctorado en Derecho UACh amplia postulaciones hasta el 9 de octubre



Octubre 2026

Alumni participan en elaboración de Observación General de la ONU sobre desaparición forzada



Álvaro Mesa Latorre, ministro de la Corte de Apelaciones de Temuco: "Entrar a un doctorado siempre trae consigo un crecimiento"



Derecho UACh fortalece la formación en razonamiento jurídico con clase magistral de Riccardo Guastini



CED de Derecho UACh cierra tercera versión del Curso de Procuraduría

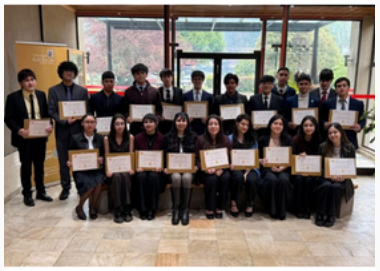

Doctores en Derecho UACh publicaron artículo sobre prueba tributaria en revista de la PUC



Académico integrará comisión asesora para la reforma al Código Procesal Civil: "Es un reconocimiento institucional y personal"



Académicas UACh participaron en las XXII Jornadas Nacionales de Derecho Civil



Académico UACh propone medidas para transparentar el uso de IA en la justicia



Prof. Cristóbal Balbontín participó como profesor visitante en doctorado de la U. de Concepción



Octubre 2026

Violeta Hernández: 40 años de historia, compromiso y cariño por la UACh



Doctorado en Derecho UACh abre segunda convocatoria de admisión 2027



Estudiantes de Derecho UACh realizaron visita guiada a la Contraloría Regional de Los Ríos



Derecho UACh participó en las Jornadas de Derecho Tributario en la Universidad Católica de Temuco



Expertas y expertos debatieron sobre género, diversidad y derechos humanos en la UACh



Pluviómetro Legal reconstruye la historia de Derecho UACh junto a sus protagonistas



Sentencia histórica en Valdivia abre debate sobre la protección penal del medio ambiente



Noviembre 2026

Investigación UACh analiza el rol del cuidado y la igualdad de género en los discursos judiciales sobre la familia



Académico UACh integró tribunal de tesis doctoral en la Universidad Diego Portales



Novena edición del seminario "Escritores abogan por sus libros" reunió a especialistas de Chile. España y Argentina



Estudiantes de Derecho UACh conocieron el funcionamiento de la Corte de Apelaciones de Valdivia



Universidad Austral de Chile
Conocimiento y Naturaleza

Facultad de Ciencias Jurídicas y Sociales

COLUMNAS DE OPINIÓN



Marzo 2026

Tirania consentida



Bachelet y la ONU



Protección de los consumidores: tareas para el nuevo período político



sèle Pelicot: La conversión del dolo liberación



Avances importantes en la protección de los derechos de las personas consumidoras



Dedecon a cuatro años: el contrapeso tributario que aún nodespega



"Agua que no has de beber, déjala correr": la responsabilidad del Estado en la gestión de aguas lluvias



Emergencia y Estado de Derecho



Deber de reserva en los procedimientosdisciplinarios



Abril 2026

Quedarse en los conceptos



Protestar y escuchar



El Servicio de Impuestos Internos y las notarías: una exigencia ilegal que la Ley N° 21.772 vuelve aún más inaceptable



El costo de temerle al género



Mayo 2026

La encrucijada laboral del gobierno entrante



El formalismo exacerbado como barrera de acceso: el caso de la casación ininteligible



La política del menos es más



Junio 2026

Civilidad



La destitución de los funcionarios públicos y el deber demotivación



Una sociedad de ciborgs

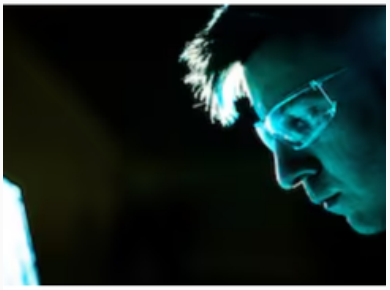

El tributo de lo prohibido La Resolución Ex. SII N° 69 de 2026 y los límites de la legalidad tributaria



Julio 2026

Masculinismo y fecundidad



Iliberalismo y "megarreforma"



El sentido común de los derechos



Agosto 2026

Un sello de confianza, no un cerrojo: en defensa del registro de asesores tributarios



Entre la inercia política y los fallos judiciales: la encrucijada de los medicamentos de alto costo



Ciencia y política

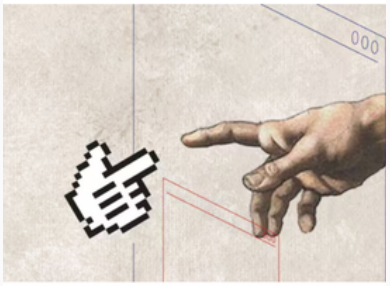

Constitucionalismo y masas



Septiembre 2026

Miedo a la IA

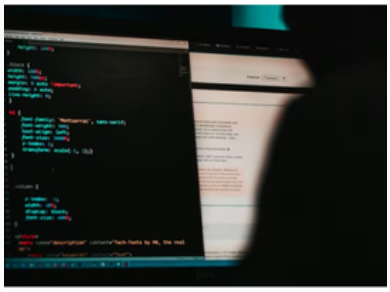

Octubre 2026

Los 7 de Cornell

Escrito por Informatica el 07 Octubre 2026 Publicado en Columnas de Opinión.



Denuncias falsas

Escrito por Yanira Zúñiga el 21 Octubre 2026 Publicado en Columnas de Opinión.



Noviembre 2026

El error de Rabat

Escrito por Yanira Zúñiga el 3 de Noviembre de 2026. Publicado en Columnas de Opinión.

